

とんだばやし 2012年2月号 こども No.114 インフォメーション

＜発行＞2012年2月1日
富田林市教育委員会 社会教育課内
富田林市こども情報センター
〒584-8511 富田林市常盤町 11-18 青少年センター
(はがきのあて先は下線部分だけでOK)
TEL0721-24-1451 FAX:0721-26-0993
Eメール: syakaikyouiku@city.tondabayashi.lg.jp
ホームページ: http://www.city.tondabayashi.osaka.jp/study/kodomoinfo/index.html
編集協力: 大阪大谷大学人間社会学科
(発行: 15,000部)



大阪府立近つ飛鳥博物館 平成23年度冬季企画展

「歴史発掘おおさか」

「一大阪府発掘調査最新情報」

3月25日(日)まで

あさ 10:00～ゆうがた 5:00

(入館はゆうがた 4:30 まで)

場 大阪府立近つ飛鳥博物館 特別展示室

休館日 毎週月曜日

¥ 一般 600円、65歳以上・高校・大学生 400円、中学生以下・障がい者手帳をお持ちの方(介助者1名含む)無料

問 大阪府立近つ飛鳥博物館(TEL93-8321)



地域ファミリーレクリエーション事業
“いつでも、どこでも、だれでも” 参加者募集

イベント名	ところ	と	き	内容
健康ウォーキング	彼方小学校	11日(祝)	あさ 9:00～	道の駅「かなん」(河南町)方面
西部地区スポーツ大会	寺池台小学校	26日(日)	あさ 9:00～	スポーツ大会(雨天時は体育館)
ファミリーレクリエーション	大伴小学校	19日(日)	あさ 10:00～	グラウンドゴルフ、ニュースポーツなど
身障者スポーツフィットネス	富田林小学校	19日(日)	あさ 10:00～	

¥ いりません。直接会場へ。問 市民総合体育館(TEL24-2265)

テニスレッスン 3月18日(日)

(いずれも雨天中止)

あさ 9:30～10:30=幼児(3～6歳)

あさ 11:00～12:00=小学校低学年

ひる 1:00～2:00=小学校高学年

ひる 2:30～3:30=一般

場 総合スポーツ公園

定員 各 15人(申し込み先着順) ¥500円

申 2月20日(月)～3月4日(日)までに総合スポーツ公園へ(TEL35-2121)

けあばる子どもスイミング教室

◆毎週水曜日および金曜日の部

①ゆうがた 4:30～5:30 ②ゆうがた 5:30～6:30

◆毎週土曜日の部

①ひる 3:30～4:30 ②ゆうがた 4:30～5:30 (※いずれも月4回)

場 ウエルネスけあばる

内容 ①水慣れから背泳ぎまで ②クロール(25m)の練習から4泳法まで

対象 市内在住・在学の小学生 定員 各 25人(最小催行人数5人)

¥1か月 5000円 申 休館日を除くあさ 10:00～よる 7:00(日曜日、祝日はゆうがた 4:00 まで)に、けあばるで随時受付。

問 けあばる(TEL28-8600)



小田 明佳(7歳)



今月のイラストコーナー

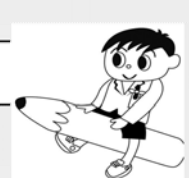

中村 優斗(13歳)



大澤 実莉(8歳)



P.N アキちゃん



安井 英恵(11歳)



小泉 希果(8歳)

記号の説明 場=会場 申=申し込み方法 ¥=参加費など 持=持ち物 問=問合せ 注=その他

なかよし作品展

2月15日(水)~17日(金)

あさ9:00~よる8:00(17日はひる3:00まで)

場すばるホール3階展示室

内容南河内地区小・中学校の支援学級と富田林支援学校、藤井寺支援学校の児童・生徒の作品約1000点を展示

¥いりません

問南河内地区小・中学校支援教育研究会事務局(大伴小学校内)(TEL24-3104)



「しんせつなともだち」

方 鞆 鞆/作 君島 久子/訳 村山知義/画 福音館書店

ゆきがたくさんふったあるひ、こうさぎはたべるものがなくなって、たべものをさがしにでかけました。こうさぎは、かぶをふたつみつけ、ひとつたべました。のこりのひとつは、ろばさんにあげることにしました。(幼児から)



じゅうたんコーナーでの

よみきかせ

場中央図書館: 2/15、29

場金剛図書館: 2/8、22

※いずれも水曜日、ひる3:30~4:00



あかちゃんの

おはなし会

2月9日(木)

あさ10:10~10:40

あさ11:00~11:30

場金剛図書館

対象 6か月~1歳未満の乳児と保護者(先着15組)

※当日、直接会場へ

問金剛図書館

(TEL28-1171)



おはなし会

場中央図書館: 2/8(水)、22(水)

場金剛図書館: 2/15(水)

場東分室: 2/12(日)

※いずれもひる3:30~4:00

Quintet「H」木管五重奏ミニコンサート

「親子のための星空音楽会」

3月16日(金)11:00(開場は15分前)

場すばるホール3階プラネタリウム室

対象 親子ペア(ただし、子どもは5歳以下の方に限る)

¥いりません。※ただし、入場整理券が必要です。

定員 130名(申込先着順) 申すばるホール2階受付カウンター 問すばるホール(TEL25-0222)



「フランダースの犬」

ウィーダ/作 野坂 悦子/訳 岩波書店



少年ネロと、犬のパトラッシュは仲のいい友だちです。ダースおじいさんの小屋で、まずしいけれど、おだやかにくらしていました。ところが、おじいさんが亡くなり、ネロはつらい日々を過ごすこととなります。

(小学校高学年から)

「雪と氷の大研究」

片平 孝/著 神田 健三/監修 PHP 研究所



寒い日には雪が降り、水が氷になります。ふだん何気なく見ている雪と氷をじっくり研究してみましょ。顕微鏡でしらべると、雪はきれいな結晶になっています。雪国では、まるで怪獣のような形にもった雪が見られます。いろいろな雪と氷を見てみよう!

(小学校高学年から)

親と子が楽しむ絵本の会

~親子のやすらぎのひとときを~

2月23日(木)あさ10:30~11:30

場・問 児童館(TEL25-0666) 内容 親子で楽しむ絵本とお話

対象 1・2歳児と保護者 定員 20組 ¥いりません

講師 児童館「遊びインストラクター」絵本ボランティアメンバー

申 2月1日(水)~10(金)までに児童館へ(電話申込可)

※申込多数の場合抽選し、結果ははがきでお知らせします。定員に満たなかった場合は引き続き受け付けます。



たのしむ



自然保全活動と自然に親しむ催し

●自然(野鳥)観察会

2月19日(日)、あさ9:00~ひる1:00
(あさ9時に錦織公園パークセンター集合)

場 錦織公園 持 弁当、水筒、双眼鏡、図鑑など

●富田林「里山ホリデー」(里山管理作業)

2月26日(日)、あさ10:00~ひる3:00
(あさ10:00に瀧谷不動尊駐車場前集合)

場 彼方(奥の谷) 持 水筒(昼食は現地で作ります)、軍手

¥ いずれも200円(小学生以下無料。ただし保護者同伴)。
長袖、長ズボン、帽子、安全な靴でご参加ください。

問 田淵 武夫さん(富田林の自然を守る市民運動協議会会長)
(TEL090(8888)3912・FAX(24)7960)

春一番コンサート~クロマチックハーモニカ&



楽しいリズムパーカッション~

3月10日(土)、よる6:30~8:30

場 金剛公民館 出演 山元洋介パーカッションユニット

定員 200人(2月7日(火)~、入場整理券を中央・金剛・東公民館で発行) ¥ いりません 問 金剛公民館(TEL28-1121)

すばる映画祭「はやぶさ/HAYABUSA」

3月2日(金)

①10:30 ②14:30 ③18:30(開場は各30分前)

場 すばるホール 2階ホール ¥ 一般1000円(当日200円増) 割引900円(当日共) ※割引対象は、60歳以上・高校生以下・障がい者の方及びその介助者1名まで

問 すばるホール(TEL25-0222)

第62回市民文化祭



「ミュージックフェスティバル」参加者募集

5月26日(土)

場 すばるホール 対象 市内在住・在勤・在学で3人以上の洋楽の団体(合唱を除く) 申 すばるホール、中央・金剛・東公民館、レインボーホール(市民会館)に備え付けの申込書に記入し、3月1日(木)まで(休館日を除くあさ9:00~よる9:00)にすばるホールへ

サバーファームだより

大好評の「イチゴ狩り」は、毎週水~日曜日に実施しています。お花畑では、2月中旬まで葉ボタンを使って作った今年のえと「たつ」がご覧いただけます。

●イチゴ大福作り

2月19日(日)、25日(土)、

あさ11:30~ひる1:00、ひる1:30~3:00、

3月3日(土)、4日(日)、

あさ10:30~ひる12:00、ひる12:30~2:00、

ひる2:20~3:30

定員 各20人 ¥700円

●バレンタインチョコ作り

2月11日(祝)、12日(日)、

あさ11:30~ひる1:00、ひる1:30~3:00

定員 各20人 ¥500円

●陶芸教室

2月26日(日)、ひる1:00~3:00

定員 30人 ¥1500円

●ポピー植え付け体験

3月4日(日)、あさ10:30~ひる12:00

定員 30人 ¥いりません

※いずれも当日、あさ9:30~、受付(申し込み先着順)

※入園料は別途必要です。

問 サバーファーム(TEL35-3500)

フラネ de えほん

2月9日(木)、3月8日(木)、あさ10:30(開場は10分前)

ドームスクリーンに絵本を映して、みんなで絵本を楽しみます。

場 すばるホール 3階プラネタリウム室

対象 1~3歳児を対象としていますが、年齢制限はありません。 ¥いりません

定員 各先着100人

問 すばるホール (TEL25-0222)



今月の子育て支援

つどいの広場 (親子が気軽に集い、交流します。育児相談もできます)

NPO 法人ふらっとスペース金剛 (TEL29-5227)	場 毎週月~土曜(第3火曜は除く)=ふらっとスペース金剛(寺池台) 毎週月・金・土曜=レインボーホール/毎週火~木曜(祝日は除く)=かがりの郷 毎週水~金曜=すばるホール ※いずれも あさ10:00~ひる4:00
NPO 法人ネットワークすこやか (TEL 56-5540)	場 毎週月~土曜=ネットワークすこやか(須賀)/毎週火・金曜=グリーンピア東条 ※いずれも あさ10:00~ひる3:00、祝日は除く
ひだまり(TEL70-7400)	毎週火~木曜(祝日を含む)、あさ10:00~ひる3:00 場 ひだまり(向陽台)
保育室「のーんびりん」 (親子で遊んだり、交流したりする場としてご利用いただけます。育児相談もできます。)	
児童館(TEL 25-0666)	毎週月~水・金曜(祝日は除く)、ひる1:30~5:00 ※子育て電話相談(26-3676)=毎週月曜、あさ9:30~ゆうがた5:00



保育園の子育て支援(園庭において親子で遊ぶことや、園児と交流することができます。育児に関する質問もOK。参加は自由。雨天も実施しています)

みどり保育園 (TEL23-3944)	2(木)、6(月)、9(木)、13(月)、 16(木)、20(月)、23(木)、 27(月)、3/1(木)、5(月)	金剛保育園 (TEL29-1474) 金剛東保育園 (TEL29-1600)	10、17、24、3/2(いずれも金曜) 7(火)、21(火)、29(水)
富田林保育園 (TEL23-3941)	1、8、15、29(いずれも水曜)	葛城保育園 (TEL29-9211)	9(木)※雨天中止、育児相談併設
彼方保育園 (TEL33-3943)	7、14、21、28(いずれも火曜)	常德保育園 (TEL25-3561)	21(火) ※折り紙遊び、育児相談併設
大伴保育園 (TEL23-6579)	10(金)、29(水)	ともっち保育園 (TEL28-1584)	14、28(火) ※とっこ広場、要電話予約
若葉保育園 (TEL24-3308)	1、15、29(いずれも水曜)	ふれんど保育園 (TEL26-3571)	3/3(土)※要電話予約

いずれも、あさ 9:30~11:00(ともっち保育園はあさ 10:00~11:00)
※市立保育園では、月~金曜日に電話相談を実施しています(あさ 10:00~ゆうがた 4:00)



乳幼児クラブ

「父親の子育て講座~パパシエになろう!~」

3月10日(土)あさ 10:00~11:30

場・問 児童館(TEL25-0666)

対象 乳幼児を持つ父親(母親同伴での参加も可)

定員 50人(申込先着順)※保育あり(定員20人、要予約)

¥ いりません

講師 原坂一郎さん(KANSAI ども研究所所長)

申 2月17日(金)~24日(金)までに児童館へ(電話申込可)

フル・ママパパ教室

**2/28(火)、3/13(火)=ひる 1:00~3:30、
3/17(土)=あさ 9:15~12:00(全3回)**

場・問 保健センター(TEL28-5520)

内容 妊婦中の過ごし方、歯の話、パパの育児参加について
の話、妊婦疑似体験、沐浴実習、交流会など

対象 妊婦とその家族 **定員** 25組(申込先着順)

¥ いりません

申 2月6日(月)~、保健センターへ

幼稚園の子育て支援(親子の楽しい集い、園児との交流など)

富田林幼稚園 (24-3301)	1(水)ひる 0:30~2:30、3歳児 7(火)、3/2(金)あさ 10:00~11:30、2~3歳児(園庭開放) 8(水)、29(水)あさ 9:30~11:30、0~3歳児(園庭開放) 23(木)、あさ 9:30~11:30、3歳児
新堂幼稚園 (24-3302)	1(水)ひる 1:10~2:00、3歳児 22(水)、28(火)、あさ 10:00~11:00、1~3歳児(28(火)は園庭開放)
喜志幼稚園 (24-3303)	1(水)ひる 0:30~3:00、3歳児 2(木)、22(水)、あさ 10:00~11:00、2~4歳児 8(水)あさ 10:00~11:00、0~1歳児
大伴幼稚園 (24-3304)	1(水)ひる 1:30~3:00、3歳児 2(木)、23(木)、あさ 9:30~11:00、3歳児/ 8(水)、3/1(木)、あさ 9:30~11:00、0~3歳児
板持幼稚園 (34-1522)	1(水)ひる 1:00~2:30、3歳児/ 3(金)、24(金)、3/2(金)、あさ 11:00~12:00、0~3歳児(園庭開放) 21(火)、あさ 10:00~11:30、0~3歳児
彼方幼稚園 (35-1191)	1(水)、29(水)あさ 9:30~11:00、2~3歳児/ 8(水)、23(木)あさ 9:30~11:00、0~3歳児/ 22(水)あさ 9:00~11:30、0~3歳児(園庭開放)
錦郡幼稚園 (24-3306)	6(月)、20(月)、ひる 0:30~2:00、3歳児/ 28(火)あさ 10:00~11:00、0~3歳児
川西幼稚園 (24-3307)	1(水)ひる 1:00~2:30、3歳児 6(月)、3/5(月)あさ 9:00~11:00、0~3歳児(園庭開放) 23(木)、あさ 9:30~0:30、2~3歳児 28(火)あさ 9:00~0:30、3歳児
青葉丘幼稚園 (072-365-0415)	1(水)、ひる 1:00~3:00、3歳児 2(木)、3/1(木)、あさ 9:30~11:30、2~3歳児
伏山台幼稚園 (28-4107)	1(水)、ひる 0:30~3:00、3歳児 15(水)、22(水)あさ 10:00~11:00、0~2歳児と3~4歳児 (15(水)は園庭開放)
喜志西幼稚園 (25-9472)	1(水)、ひる 1:00~2:30、3歳児 8(水)、22(水)、3/2(金)、あさ 9:30~11:00、3歳児 15(水)、あさ 10:00~11:00、0~3歳児(園庭解放) 28(火)、9:30~11:00、0~3歳児
津々山台幼稚園 (28-6767)	27(月)、3/2(金)、あさ 10:00~11:00、1~3歳児 (3/2(金)は園庭開放)

子育て講座

2月25日(土)

あさ 9:30~11:00

場 ふれんど保育園 **内容** ままごと、
積み木、お絵かきなど

定員 15組(申込先着順)

申 2月6日(月)~、ふれんど保育園(TEL26-3571)

子育て相談会

保健センターでは、毎月1回(第3火曜日)に同相談会を開催していますので、気軽にご利用ください。

内容 身体計測、発育発達、母乳、離乳食、幼児食、育児に関する不安や心配事など子育て全般に関する相談

問 保健センター(TEL28-5520)

お母さん お父さんのために

男女共同参画セミナー受講生募集

①みんなですれば、子育ては楽になる!
～子どもも親も大切にするために～
2月24日(金)あさ 9:45～11:45

対象市内在住・在勤で子育て中、または子どもにかかわっている人(性別不問)

定員20人※保育あり(定員10人、2歳以上就学前の幼児対象、要予約) **講師**巽真理子さん(男女共同参画リーダー養成講座修了生)

②いい母って?いい娘って?(全2回)
3月7日(水)、21(水)あさ 9:45～11:45

対象市内在住・在勤の女性 **定員**20人

ファシリテーター的場和代さん(同リーダー養成講座修了生、ウィメンズネット考えるキャベツの会)

場いずれも中央公民館で開催

申①は2月13日(月)、②は2月24日(金)までに講座名、住所、氏名、年齢、電話番号を人権政策課(内線474)、(FAX25-9037)へ※いずれも申込多数の場合抽選、電話・ファックス可

ソフトバレーフェスティバル 参加者募集

3月20日(祝)、あさ 9:00～ゆうがた 5:00

場市民総合体育館 **種目**①ファミリーの部(大人2人、小学生までの子ども2人)②一般の部(30才までの男女2人ずつの混合)③成年の部(31～40才の男女2人ずつの混合)④壮年の部(41才以上の男女2人ずつの混合)

対象市内在住・在勤・在学の人で、1チームの登録人数は8人まで
※①以外は女子のみのチームでも出場可。

定員各種目30チーム **¥**1チーム2000円(当日徴収)

申3月3日(土)、ゆうがた 5:00までに市民総合体育館へ(申込多数の場合は抽選)

固本庄千恵子さん(TEL25-5644)



育児教室「ぴよぴよクラス」

3月13日(火)、ひる 12:50～3:15

場健康センター **内容**離乳食のすすめ方、調理実演、試食、育児の話(生活リズムについて)、交流会、ふれあい遊び、個別相談など

対象5～8か月未満の乳児と保護者

定員25組(申込先着順) **¥**いりません。

申2月7日(火)～、保健センター(TEL28-5520)



祖父の孫育て教室 (全2回)

3月8日(木)、15日(木)、ひる 1:30～4:00

育児の基本的な知識を学び、赤ちゃんの抱っこやおむつ替えなどを練習します。

場・問金剛公民館(TEL28-1121)

対象0～3歳の孫または子どもを持つ男性

定員20人

申2月21日(火)(必着)までに、往復はがきに参加者の住所、氏名、年齢、電話番号を記入し、〒584-0072 高辺台二丁目1の2 金剛公民館へ(申込多数の場合は抽選)※来館して申し込む場合は、返信用のはがきを持参してください。



子育てハッピーアドバイス

～子育てがラクになるコツ教えます～

3月20日(祝)ひる 2:00～4:00

場すばるホール※駐車場には限りがありますので、できるだけ公共交通機関をご利用ください。

定員400人※保育あり(定員50人、就学前の幼児対象、要予約)

¥いりません **講師**明橋大二さん(精神科医)※手話通訳あり

申2月6日(月)～29日(水)までに電話またはファクス、Eメールで参加者の住所、氏名(ふりがな)、電話番号、保育希望の人は幼児の氏名・年齢を子育て支援課(内線204)、(FAX24-8976)、(Eメール kosodate@city.tondabayashi.lg.jp)へ



幼児教育センターの子育て支援

第1 幼児教育センター (富田林幼稚園内) (24-9968)	<ul style="list-style-type: none"> ●コアラの広場 毎週火・金曜(祝日は除く)、あさ 9:30～12:00、2～3 歳児 ●子育て相談(要予約) 21(火)、あさ 10:00～12:00 ●室内開放 毎週月・火・木・金曜(祝日は除く)あさ 9:00～ゆうがた 5:00(コアラの広場開催時間は除く)
第2 幼児教育センター (青葉丘幼稚園内) (072-365-1511)	<ul style="list-style-type: none"> ●おひさま広場 毎週月・木曜(祝日は除く)、あさ 9:30～12:00、2～3 歳児 ●子育て相談(要予約) 7(火)、あさ 9:30～11:30 ●室内開放 毎週月・火・木・金曜(祝日は除く)、あさ 9:00～ゆうがた 5:00(おひさま広場開催時間は除く)

※富田林・青葉丘幼稚園では、毎週月・火・木・金曜日(祝日は除く)、あさ 9:00～ゆうがた 5:00 に園庭を開放しています。

子育て支援センターの子育て支援

富貴の里 保育園内 (TEL28-7364)	<ul style="list-style-type: none"> ◆園庭開放 毎週月曜日、あさ 10:30～12:00※雨天中止 ◆室内開放(午前) 2(木)、17(金)、3/1(木)、あさ 10:30～12:00、2 歳未満 ◆室内開放(午後) 7(火)、14(火)、24(金)、28(火)、29(水)、ひる 1:30～3:00 ◆子育て講座 21(火)、あさ 10:00～11:30、親子ふれあい体操(2歳以上の子どもと保護者、20組、6(月)～要電話予約、申し込み先着順)
梅の里 保育園内 (TEL23-4555)	<ul style="list-style-type: none"> ◆室内・園庭開放 毎週月・土曜日(11(祝)、25(土)は除く)、あさ 10:00～11:30 ◆あおぞら保育 15(水)あさ 10:30～11:30、リズム遊び、おもちゃ作りなど(梅の里三丁目西集会所に現地集合) ◆子育て講座 28(火)、あさ 10:30～11:15、防犯指導(20組、18(土)までに要電話予約、申し込み多数の場合抽選)

※同センターでは、月～土曜日に電話相談を実施しています。(富貴の里保育園内はあさ 9:00～ゆうがた 4:00、梅の里保育園内は、あさ 10:00～ゆうがた 5:00)

クロスワード パズル

太線のわくに入る字をならべかえて
できることばは何でしょう？
(ヒント：鬼は外！福は内！)

たてのかぎ

- ① 桃太郎さん 桃太郎さん お腰につけた♪
- ② これから旬の鱈。さて何と読む？○○ら
- ③ 下呂温泉や世界遺産の白川郷で有名な県。
- ⑤ ○○を結うカ士。
- ⑦ リコピンという成分が多く含まれている
赤色の野菜。○○ト
- ⑧ 義理チョコじゃなく、ほ○○いチョコが
欲しいな。

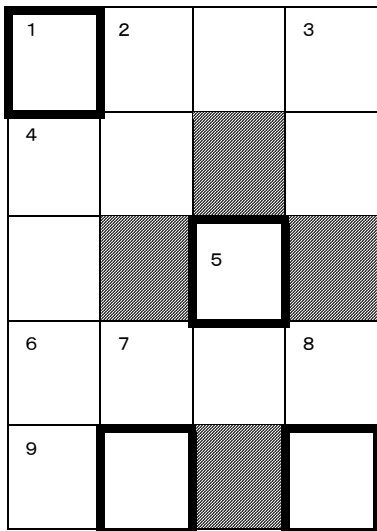

前回のこたえ おとしだま

よこのかぎ

- ① 2月は旧暦で何と呼ぶでしょう？
- ④ 日本一大きい湖。○○湖
- ⑥ 健康診断で、レ○○○○を撮る。
- ⑨ 健康に良い胡麻。さて何と読む？

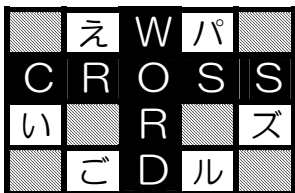

ぜんぶ英語の単語が入ります。太線のわくに入る字を
ならべかえて、できる英単語は何でしょう？
(ヒント：ゆっくりつかって温まりたいな。)

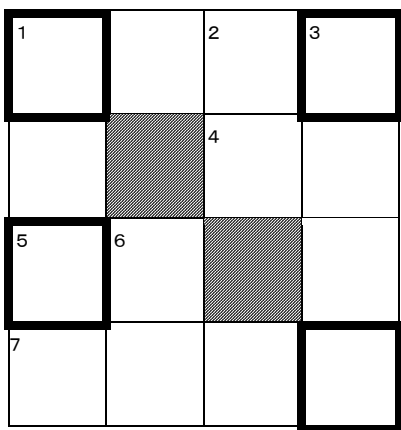

前回のこたえ RICE(米)

たてのかぎ

- ① 頭
- ② 休憩
- st
- ③ カブトムシ
- le
- ⑥ 客
- est

よこのかぎ

- ① 草
- ④ うなぎ
- I
- ⑤ 年齢
- e
- ⑦ 埃

【難しい時は、和英辞書で調べてね！】



読者の感想

● 富田林市は子どもたちのために、こんなに
もたくさんのイベントや企画があるんだー
と毎回思います。すばらしいことです。我が
家はまだ、下の子どもも2歳ですし、これからも
楽しみにしています。

(2歳・8歳男の子の母/清水町)

● どこに連れて行ってあげられるかな…と
毎号楽しみに見えています。この情報誌は大阪
大谷大学の方が編集協力されていると分か
り、地域を大事にされる姿を教えてもらっ
ているように思いました。これからも楽しみに
しています。

(7歳・9歳男の子の母/龍泉)

● たまたま図書館に置いてあるのをもらい、
このような子どもの情報誌があることを知
りました。色々な情報が役に立ちそうなので、
これからも手に入れたいと思います。

(5カ月女の子の母/藤沢台)

● 子どもたちにどんな本を読んであげよう
か悩むとき、インフォメーションの本紹介の
コーナーにとっても助けられています。

(2歳男の子・5歳女の子の母/梅の里)

● 下の子どもが、まだ1歳なので、子育て関連の
情報が載っているのが助かります。気になる
情報には、○印をつけて参加したりしていま
す。

(1歳・7歳男の子の母/向陽台)

● 近所の小さい子どもがいるお友達にも「こ
どもインフォメーション」を持って行き、教
えてあげました。富田林の情報が分かると言
ってとても喜んでくれました。

(10歳女の子の母/錦織中)

編集スタッフの声

◆ 私たちは大阪大谷大学 4 回生スタッフ
で、人間社会学科に所属しています。4 年
前、1 回生のころから子どもインフォー
メーションの編集作業に参加してきました。

◆ 大学卒業に伴い、今回の 114 号で、子
どもインフォメーションの編集作業スタッ
フから外れることになりました。

◆ 私たちが卒業した後、同じく大阪大谷
大学の後輩たちが引き継ぎ、子どもイン
フォメーションはずっと続いていきます。少
しでも見やすい紙面が作れるよう努力して
まいりますので、これからも、子どもイン
フォメーションと、編集スタッフをよろし
くお願いいたします。

① サバーファーム入園券

1 枚 (中学生以下 1 名入場可) を 3 人に

② 図書カード

- ・ クロスワードパズル (日本語) 正解者の中から 2 人に
- ・ えいご CROSS WORD パズル 正解者の中から 1 人に

③ すばるホール プラネタリウム招待券... 2 枚組を 3 人に

④ 大阪府立近つ飛鳥博物館招待券... 1 枚 (2 名入場可) を 10 人に
(3 月 25 日(日)まで有効)

申はがき、ファクス、Eメールのいずれかで、希望の賞品番号 (ぜんぶでもOK)、住所、氏名、お子様の年齢と性別を書いて、1 ページ右上の宛先へ (問い合わせも同じ)。行事参加の感想や子どもインフォメーションへのご意見、イラスト (白い紙に) もあればお願いします。※イラストは、濃い鉛筆 (B 以上) もしくはペンで書いて応募してね。

しめきり 2 月 13 日(月) 必着 **備考** 前回の応募は 48 通

注意 応募はお子さんが富田林市内在住または在学の人に限りま